

Montreuil (Seine-Saint-Denis)

Maman travaille à deux pas !



Contact

Sylvie McPhilemy
64, avenue Alphanod
94160 Saint-Mandé
Tél. : 01 58 64 26 90
Mail : contact@petite
enfancegestion.com

Les entreprises

- La CNAM pour les agents de son siège
- Le comité d'entreprise d'Air France pour sa direction commerciale
- La CGT pour les salariés de son siège
- Les offices agricoles
- Le ministère de l'Économie, des Finances et de l'Industrie pour les agents du site de Montreuil
- La RATP

AVEC 1 700 logements prévus sur la ville d'ici à 2010 et 340 000 m² de bureaux supplémentaires censés accueillir 17 000 nouveaux salariés dans le quartier du Bas-Montreuil, aux portes de Paris, d'ici au début de l'année prochaine, la commune a dû se pencher sur l'accueil et le bien-être de ces nouveaux habitants et sur celui de leur progéniture. Elle a donc confié à une entreprise dédiée à la création et à la gestion de lieux d'accueil pour les enfants, le soin d'ouvrir et de gérer une crèche entre les murs d'un ancien at-

Gazouillis, la première crèche inter-entreprise de Montreuil, en proche banlieue parisienne, vient d'ouvrir ses portes.

lier d'orfèvrerie, rescapé de l'histoire industrielle du Bas-Montreuil.

Tirer partie des contraintes

Tandis que les ouvriers s'activent, un coup d'œil sur les plans permet de comprendre que les contraintes architecturales ont été transformées en atouts. Les poutrelles métalliques et les vastes hauteurs sous plafond ont permis de définir des espaces de vie de différentes échelles. « *L'enfant est ainsi*

dans un univers très diversifié, qui va d'espaces lecture et repos à des salles d'activités dédiées aux petits, aux moyens ou aux grands » explique Sylvie McPhilemy, gérante de la société Petite Enfance Gestion et conceptrice du projet. Pour rendre les lieux plus douillets, cette dernière a fait appel à une illustratrice (voir encadré) qui s'est chargée de « traduire » le projet pédagogique en espaces visuels. Pour le confort des petits, toujours, elle s'est inspirée de la méthode Loczy pour réfléchir avec la future équipe aux activités. Première décision : de petits ateliers culinaires sensibiliseront les enfants au plaisir de la diversité alimentaire. Quant à la terrasse, elle accueillera le coin potager.

Trois formules d'accueil

D'une capacité de soixante berceaux, la crèche gazouillis est ouverte de 8 h à 22 h 30 du lundi au vendredi afin de répondre aux besoins des entreprises réservataires. Trois formules d'accueil cohabitent au sein de la structure : un accueil régulier à temps complet ou à temps partiel à partir de deux demi-journées de présence par semaine ; un accueil occasionnel de quelques heures à trois demi-journées par semaine de façon irrégulière ou discontinue ; et un accueil occasionnel limité dans le temps en cas d'hospitalisation

REZ-DE-CHAUSSÉE HAUT

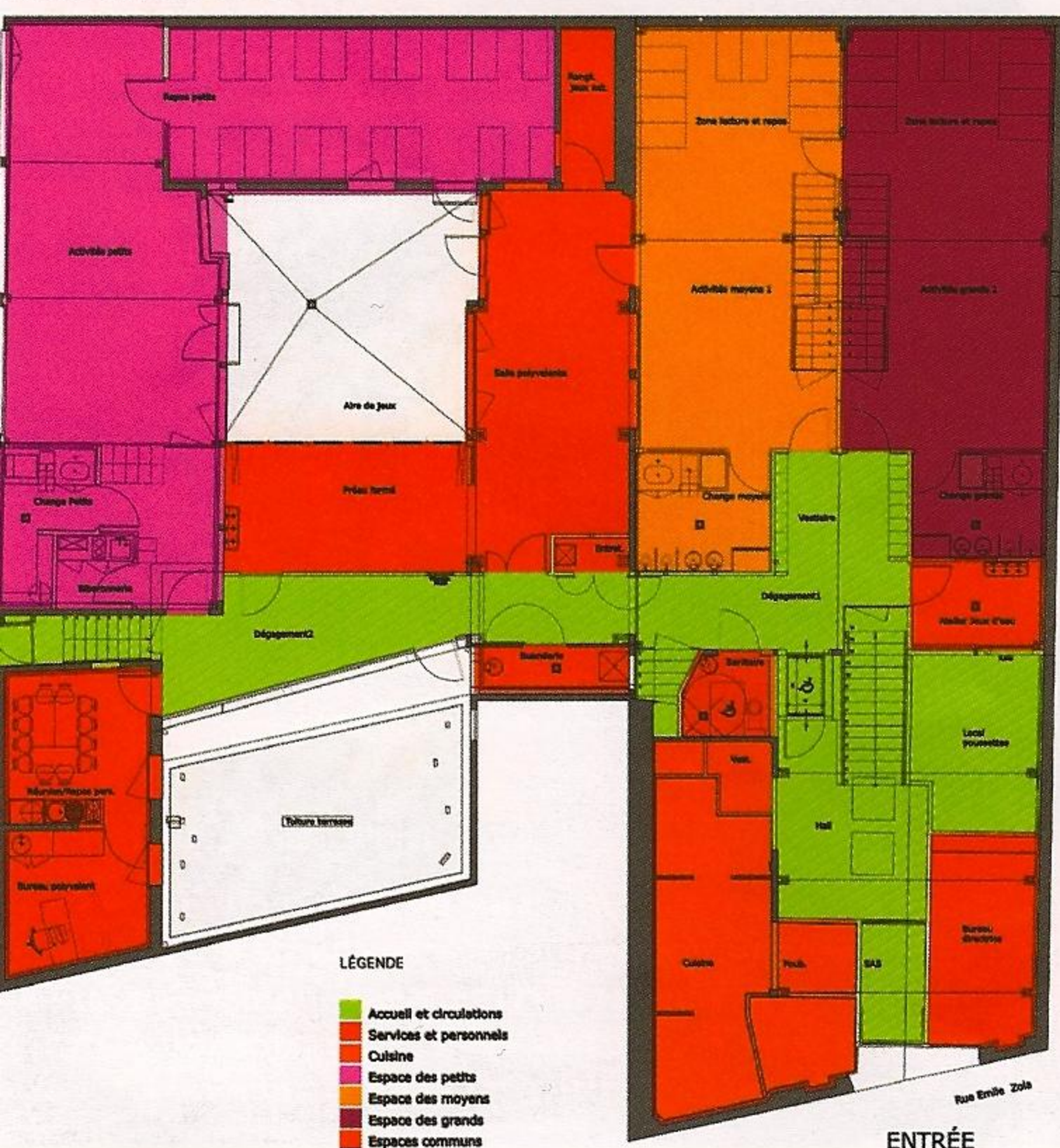

PLAN DE LA CRÈCHE

MEZZANINE

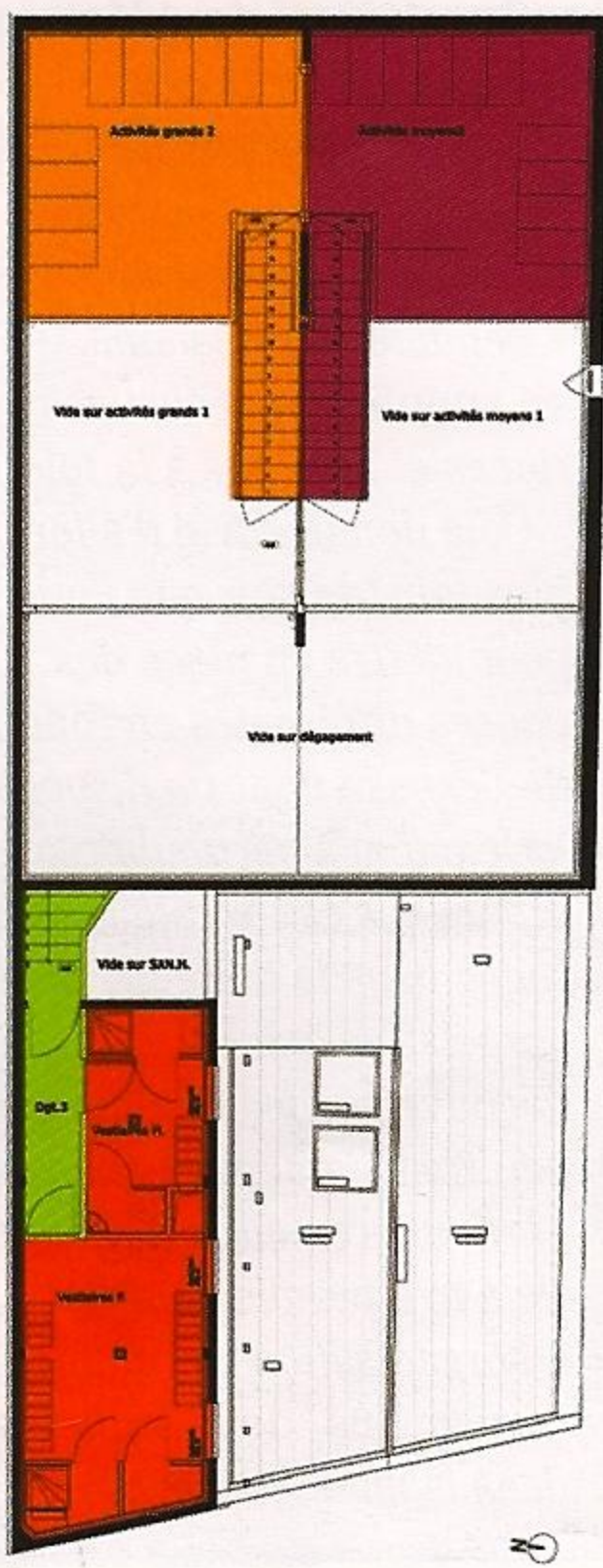



Un logo qui gazouille

« Les lettres du logo, dont chaque couleur est différente, évoquent la prise en compte de l'individualité de l'enfant et de sa famille. Comme chaque lettre, chaque enfant est unique, son rythme et ses besoins fondamentaux sont intimement respectés à l'intérieur du groupe. L'épanouissement et l'exploration du monde sont symbolisés par les « l » en forme de brindilles. Quant aux fleurs sur les « i », elles sont un clin d'œil au bien-être, à la découverte et au respect de la nature par le jeune enfant. »

Stéphanie Tréma,
illustratrice



Les premiers enfants de la crèche Gazouillis feront leur adaptation étalée sur une période de cinq à dix jours, au cours du mois de septembre. Inauguration des lieux au cours de l'automne. ●

Catherine Cordonnier

d'un parent ou d'un changement de planning au sein d'une famille. Cinq places ont été réservées à la commune. Les autres berceaux seront occupés par les enfants dont les mamans n'habitent pas Montreuil mais travaillent dans l'une des entreprises ayant souscrit au projet (voir dans la marge à gauche). C'est d'ailleurs parce que ces mamans auront à peine eu le temps de se débarrasser des « soucis de boulot » avant de récupérer leur enfant qu'une salle d'accueil leur a été dédiée, au rez-de-chaussée, à côté du bureau de la directrice. « Habituellement, les mamans (ou les papas) ont tout un trajet à faire entre leur lieu de travail et la crèche proche de leur domicile, ce qui leur sert de sas de décompression. Ici, ils mettront à peine cinq minutes entre leur bureau et la crèche. C'est bien qu'ils aient un lieu où se poser avant de récupérer leur enfant » insiste Sylvie McPhilemy.

Première crèche en 1875

Située rue Voltaire (pour ceux qui connaissent Montreuil), elle était ouverte de 5 h 30 du matin à 20 h 30 et acceptaient les enfants de l'âge de quinze jours à 3 ans, à condition « que leur mère soit obligée de travailler pour vivre, et qu'ils ne soient ni malades, ni indisposés et qu'ils soient vaccinés ». Cette « structure petite enfance » disposait de 27 berceaux et de 19 places dans des lits de camp. Le prix de la journée, payable d'avance, s'élevait à 20 centimes par enfant, et la maman devait s'engager à venir allaiter son nourrisson au moins deux fois par jour. La directrice et les femmes de service – appelées berceuses – au nombre de cinq, étaient aidées par un comité de dames patronesses qui apportaient, outre leur activité personnelle, des dons en argent et en nature. Un médecin payé par la commune visitait la crèche tous les jours. La ville participait pour quatre-vingts pour cent au fonctionnement de l'établissement, le département pour quatre et demi pour cent, le reste étant assuré par les rétributions maternelles versées par les parents. C'est en 1936 qu'une deuxième crèche a ouvert ses portes, rue Antoinette. ●

Source : www.montreuil.fr